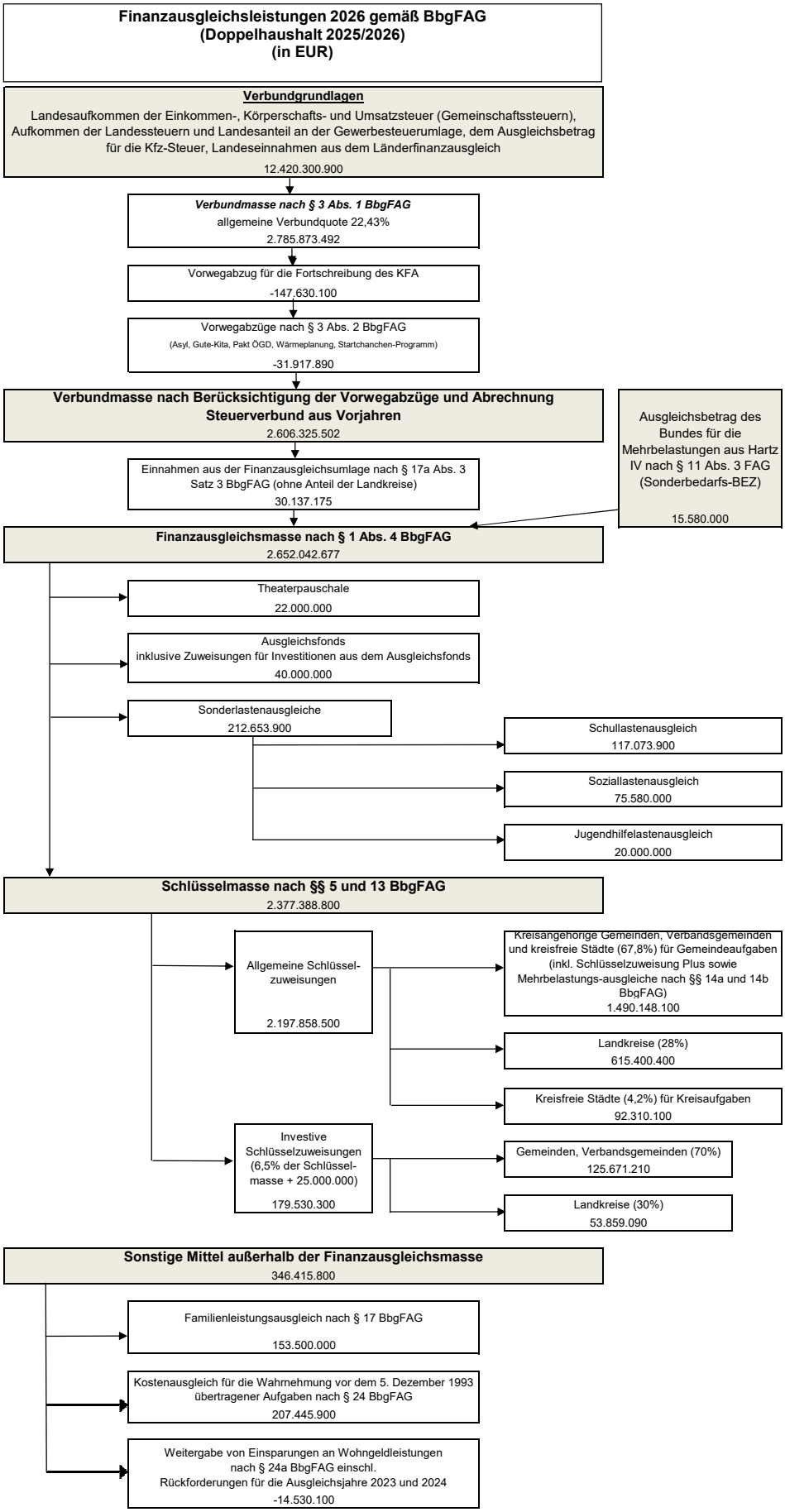

Hinweis: Durch Rundungen können Differenzen auftreten.